Plan Mundial de Misión Cristiana Nuevo Pacto

“Hasta lo último de la tierra”

HECHOS 1:8”

1. VISIÓN

Ser una entidad apostólica, que presente el evangelio de nuestro Señor Jesucristo, hasta lo último de la tierra.

2. MISIÓN

Presentar continuamente el evangelio de Jesucristo hasta lo último de la tierra, capacitando y cuidando a los santos para la expansión del Reino de Dios.

3. OBJETIVOS

General:

El presente plan tiene como objeto regular y coordinar las actividades, para la consecución de la visión y darle cumplimiento a la ordenanza de Jesucristo, según Mateo 28:19.

Específicos:

A. Ganar almas para el Reino de Dios
B. Establecer nuevas iglesias.
C. Integrar iglesias afines a la cobertura de MCNP

4. ALCANCE

Que los ministerios y las congregaciones de MCNP conozcan los objetivos de la Misión, con la finalidad de desarrollar las actividades necesarias para su consecución, implementando las estrategias siguientes:

- **A. D. E. (Altar, Discipulado, Evangelismo)**
  Persigue profundizar la relación del pueblo, bajo la cobertura de MCNP, con Dios; poniendo a su alcance los conocimientos revelados necesarios, estructuras doctrinales sólidas y el crecimiento natural propio del cuerpo de Cristo.

- **D.E.O. (Directivo, Ejecutivo, Operativo)**
  Ofrece las herramientas necesarias para la organización y administración.

- **M.A.T. (Mar, Aire, Tierra)**
  Estrategia para la conquista espiritual en los ámbitos aéreo, marítimo y terrestre.

5. EJECUCIÓN.

Este Plan general de MCNP se llevará a cabo mediante el desarrollo de las estrategias: **ADE, DEO y MAT**

5.1 Plan A.D.E. (Altar, Discipulado, Evangelismo)

a) Propósito:

Establece y proporciona fundamentos bíblicos en las áreas de Altar, Discipulado y Evangelismo para el fortalecimiento e implementación de iglesias locales, así como también en las iglesias en proceso de formación.

b) Conceptos:

- VITAMINA: Sustancia orgánica e indispensable para la vida, que el cuerpo humano no puede sintetizar, y para ello ha de recibirlas ya formadas junto con los alimentos. Existen vitaminas importantes que tienen estrecha relación con el Plan ADE.

- **ALTAR**: Búsqueda de una vida devocional profunda con Dios, a través de la adoración, oración, y alabanza. (*Romanos 12:1-2)*

  Vitamina A: Así como la vitamina A sirve para la vista, el Altar abre los ojos del entendimiento del cristiano a fin de entender los planes eternos de Dios y los proyectos del adversario (*Efesios 1:18)*

- **DISCIPULADO**: Medio establecido por Dios, y aplicado por MCNP, para la instrucción y capacitación doctrinal de sus miembros para conducirlos a una vida sólida, madura y agradable a Dios. *(Mateo 28:19; 2ª. Timoteo 2:2)*

  Vitamina D: De la misma manera que la vitamina D fortalece los huesos del cuerpo humano, así el discipulado estructura y fortalece la vida del creyente, eliminando los excesos y complementando lo que falta.

- **EVANGELISMO**: Se presenta el mensaje de salvación a personas no convertidas, con el objeto de que acepten las Buenas Nuevas y se incorporen a la iglesia local para el desarrollo de una vida devocional y su incorporación al discipulado. *(Marcos 16:15-16)*

Vitamina E: La vitamina E sirve para la fertilidad, fortalecimiento, elasticidad y crecimiento de la piel y evita el envejecimiento; del mismo modo el Evangelismo en la iglesia genera crecimiento en número;

En algunas agrupaciones donde ha cesado el evangelismo, es notorio su envejecimiento y posterior desaparición. (*Hechos 2:46-47)*

c) Detalles de coordinación del plan ADE:

- El pastor de la iglesia o el obrero pertinente deberá planificar las acciones necesarias a fin de implementar las tres áreas básicas de este plan.

- Cada iglesia deberá tener la visión de establecer la estructura discipular dentro de su congregación.

- El número de miembros asistentes a un discipulado no deberá exceder a 15, y cuando sea mayor procederá a la apertura de otro nuevo.

- El discipulado deberá ser con el propósito de estudiar la palabra de Dios y no deberá permitirse ningún tipo de actividad financiera, tal como: colección de ofrendas, contribuciones monetarias voluntarias, ayudas económicas, negocios y préstamos personales, transacciones comerciales de cualquier índole, etc.

- La enseñanza impartida en los discipulados será la coordinada por el pastor local de la iglesia.

- El pastor deberá establecer un discipulado con los líderes a fin de capacitarlos en la preparación de estudios bíblicos y enseñanza de los mismos, todo orientado a la formación futura de maestros y obreros.

- El pastor local será responsable de la enseñanza de los principios de adoración y alabanza (Altar) a los miembros de la congregación

- La alabanza de adoración y júbilo serán aquellas que a discreción del pastor local glorifiquen y exalten a Dios, como también edifiquen a los miembros de la congregación; y será de su responsabilidad la revisión y aprobación de los cantos que se promuevan.

- El pastor local deberá promover la formación de grupos de evangelismo en áreas geográficas de interés a la iglesia; y deberá proveer entrenamiento sobre evangelismo y los métodos a usar. (Evangelización cotidiana, evangelización en la iglesia, puerta en puerta o casa por casa, etc.)

- La iglesia deberá organizar una biblioteca bíblica, así como también un archivo de estudios bíblicos, a fin de implementar las tres áreas básicas del presente plan.

- Lo no considerado en el presente plan deberá ser consultado con la autoridad inmediata superior.

5.2. Plan D.E.O. (Directivo, Ejecutivo, Operativo)

a) Propósito:

Fortalecer la organización de la iglesia, proporcionando mecanismos de comunicación y coordinación, a fin de dirigir, ejecutar y operar el Plan de Dios establecido en la Biblia, para expandir su Reino hasta lo último de la tierra.

b) Conceptos:

Directivo:

- Es el nivel en donde se conciben las grandes líneas o planes a ejecutar.
- La persona que ocupa este nivel tiene la facultad para dirigir, guiar, mostrar señales en un camino, llevándolo rectamente hacia un término o lugar señalado.
- El Director General de toda la creación es Dios Padre. *(Juan 6:38)*
- Los Apóstoles conforman el nivel Directivo dentro de los cinco Ministerios. (*1ª Corintios12:28)*

Ejecutivo:

- Es el nivel en donde se realizan las operaciones específicas dadas por el Director.
- La persona que funciona en este nivel se encarga de llevar a cabo leyes, órdenes, preceptos, acuerdos, planes y gestiones.
- Dios envió a Jesucristo para ejecutar y mostrar al mundo el plan de salvación. (Mateo 28:18)

- En los cinco Ministerios, cuatro de ellos (Profetas, Maestros, Pastores y Evangelistas) conforman el nivel ejecutivo. (Efesios 4:11)

Operativo:

- Es el nivel donde se realizan las disposiciones dadas por el nivel ejecutivo, contempladas en los planes. En este nivel se reciben instrucciones específicas para realizar tareas.
- La persona del nivel operativo debe estar preparada y lista para entrar en acción.
- Según la Biblia, el Espíritu Santo es el enviado para guiar a toda verdad y toda justicia. *Juan 14:26*
- En el campo ministerial, líderes, obreros y miembros de la congregación conforman el nivel operativo. *Hechos 1:8*

c) Descripción

Este plan capacita y enseña, como los hijos de Dios deben trabajar en equipo, para el Reino de Dios, bajo un liderazgo establecido con una delegación de autoridad, y de acuerdo al nivel designado.

Misión Cristiana Nuevo Pacto es una misión apostólica, y la jerarquía establecida es a través del Apóstol de la Misión.

El trabajo a desarrollar en el interior de la Misión es con base en el modelo de la Trinidad: Dios Padre como director y cabeza de la Trinidad, concibiendo los planes; Cristo Jesús como el Ejecutivo,

llevando a cabo e implementando los planes diseñados por su Padre. Ejemplo: el Plan de Salvación diseñado por Dios y ejecutado por su Hijo, a fin de que el Espíritu Santo desarrolle el trabajo operativo para alcanzar el propósito del plan.

En el nivel directivo se desarrolla la estrategia; en el nivel ejecutivo, la táctica; y en el nivel operativo, la acción.

- **La estrategia** es la concepción de macro objetivos.
- **La táctica** es el arte de mover y disponer los elementos de combate en la guerra espiritual.
- **La acción operativa e**s la ejecución de las disposiciones del plan.

El Plan DEO permitirá entender y lograr lo siguiente:

- Jerarquización de la autoridad en la organización
- Delegación de Autoridad
- Unidad en el objetivo
- Trabajo en equipo
- Trabajo anónimo e impersonal
- Unidad de mando
- Trabajo para el mando (comando)
- Visión definida
- Misión a cumplir
- Armonía de criterios
- Flexibilidad y eficacia en el trabajo
- Adecuación de los medios

d) Actividades

- Estructuración homogénea (Ver organigrama adjunto)

- Proceso de formación de los ministros, líderes y congregación, por medio del Manual de Organización. Este proceso implica: Educación y adiestramiento
- Aplicación del instructivo (Ver anexo Manual de Organización)

e) Detalles de coordinación

- Cada pastor deberá implementar y dar seguimiento a esta estrategia, desde el inicio de una obra.
- Esta estrategia se dará a conocer a toda la congregación y también deberá ser parte del pensum de los institutos teológicos.
- Lo no considerado en el presente plan deberá ser consultado con la instancia superior.

Misión Cristiana Nuevo Pacto

Organigrama General de Misión Cristiana Nuevo Pacto.

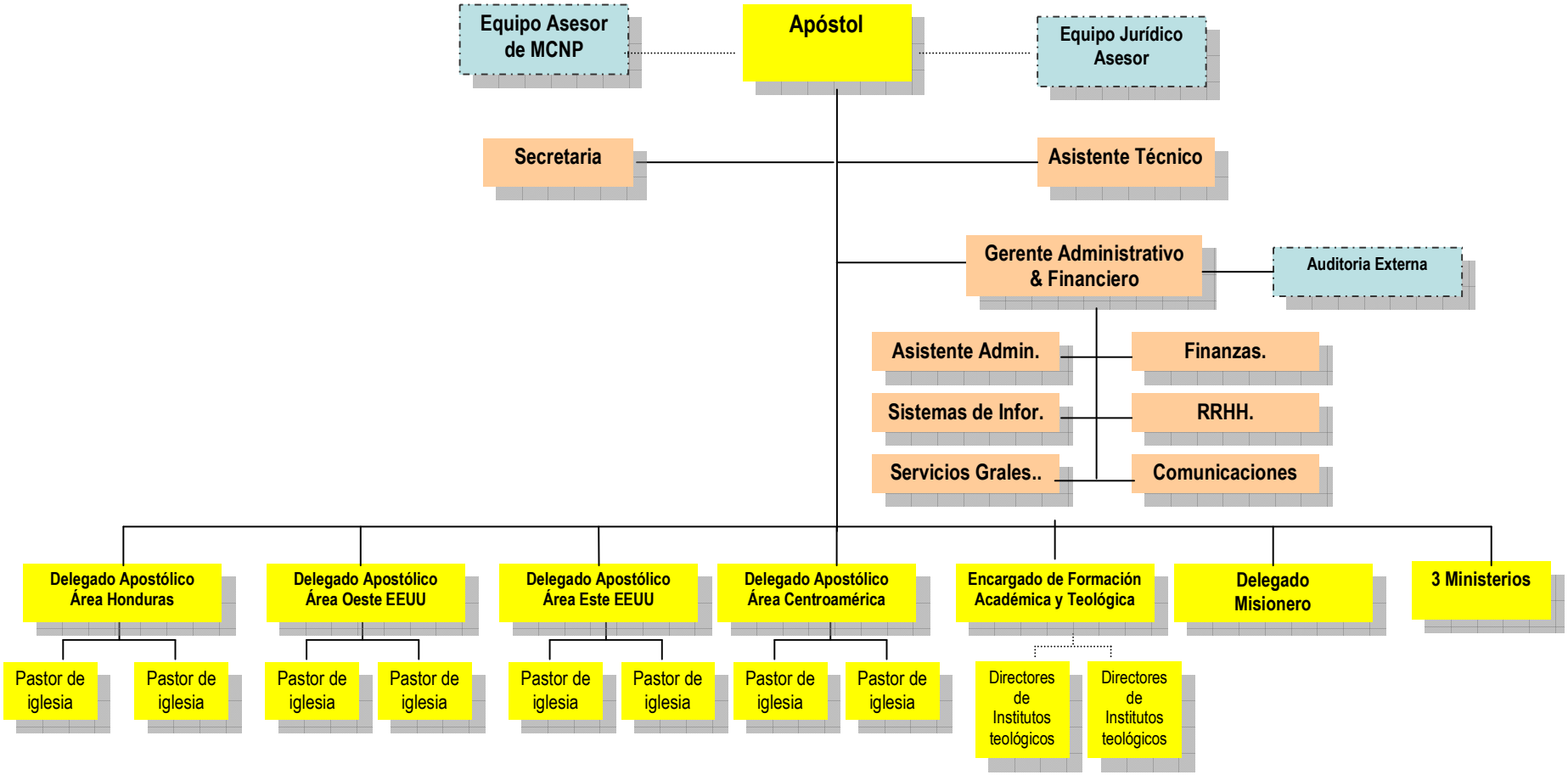

5.3 Plan MAT (Mar, Aire, Tierra)

a. Propósito:

Establece y proporciona las estrategias de guerra reveladas por Dios para el avance de su Reino, que permitan conquistar nuevas regiones, mediante la confrontación y sometimiento de las potestades que gobiernan en el mar, aire y tierra, para lograr señorío sobre éstas.

b. Conceptos:

Mar:

- Masa de agua salada que cubre la mayor parte de la superficie de la Tierra. (Diccionario secular)
- Habitación de potestades de alto nivel espiritual.

  Entre las potestades que se mencionan en la Biblia está:
  -Leviatán que, conforme a un diccionario secular, significa: monstruo marino inhumano y destructor. Del hebreo *Liviatán* que significa "animal engalanado" (*Job 33:8; Salmos 34:14)*
  -Behemot. (*Job 40:15-24)*
  -La Serpiente Tortuosa. (*Isaías 27:1)*

- Alegóricamente es figura del mundo y su sistema. (*Apocalipsis 7:1,15)*

- Depósito de ciertos muertos de procedencia desconocida que serán entregados para el juicio eterno. (*Apocalipsis 20:13; Job 26:5)*

Aire:

- Fluido transparente, inodoro e insípido que rodea a la tierra (Atmósfera). Es una mezcla de varios gases.
- Habitación de potestades caídas. (*Efesios 2:2; 6:12)*
- Campo de batallas espirituales. *(Daniel 10:12-13)*
- Alianzas del Reino de Dios entre seres celestiales y terrestres para combatir objetivos del reino de las tinieblas. (*Jueces 5:20-21; Josué 10:10-11)*

Tierra:

- Parte sólida de la superficie del planeta. (Diccionario secular)
- Lugar de acción del reino de las tinieblas, a través de brujos, hechiceros, agoreros, adivinos, encantadores, sabios y magos. (*Éxodo 7:10-11)* Ejemplo de horoscoperos en la Biblia: Janes y Jambres (*2ª Timoteo 3:8)*
- Los desiertos son habitaciones de demonios exiliados *(Mateo 12:43)*.

c. Descripción:

Plan para el avance de conquista espiritual en las tres áreas que gobiernan las potestades y huestes espirituales de maldad, en las cuales debe ser establecido el Reino de Dios.

Originalmente el gobierno del planeta Tierra fue entregado en administración con representación legal, a Adán, *(Génesis 3:6-11; Romanos 5:12)* quien posteriormente pactó con la serpiente un contrato en el que cedió y traspasó la autoridad y gobierno sobre el planeta en todos sus ámbitos.

El sacrificio de Cristo proveyó los elementos de juicio para reclamar jurídicamente la anulación de esta acta que nos era contraria, *(Colosenses 2:14-15; 1ª Corintios 15:20-22)*, y reestablecer el Reino de Dios, mediante batallas legales y violentos enfrentamientos contra el reino de las tinieblas.

Cada ministro enviado deberá conocer a fondo el contenido de este conflicto, debiendo usar el armamento espiritual para diezmar, debilitar y derrotar al enemigo.

El ministro, al entrar a un pueblo, aldea, país o continente, debe hacerse respetar por estos gobernadores de las tinieblas *(Hechos 19:13-15; Santiago 4:7; Efesios 6:10-11)*; irrumpir en un escenario estelar, ganando espacios bajo el gobierno del enemigo, haciéndolo ceder territorio para el reestablecimiento del Reino de Dios.

La función de los ministros es gestionar el despliegue de fuerzas celestiales donde él desea penetrar *(Daniel 10:11-12)*, mediante la proposición de proyectos factibles de conquista en la voluntad de Dios, su comandante general.

El ministro es una fuerza de choque o punta de lanza que penetra en campos enemigos, para generar resistencia y abrir espacios. En el caso de Moisés solo se necesitó de una persona para llevar a cabo el proyecto que hizo bajar el Reino de Dios a la tierra. (*Éxodo 5:1-2)*

El ministro, al establecerse en el lugar, sugiere al Comandante general la importancia de establecer el Reino en esa región; y debe tener conocimientos (militares) de conquista espiritual, de lo contrario se mostrará débil en la guerra contra su adversario y no soportará las reacciones violentas y de desgaste que le provoque el enemigo. *2ª Corintios 2:11*

Si la solvencia moral del ministro y su autoridad espiritual se mantienen elevadas, su nivel de confianza en el cielo causará mayores despliegues de fuerzas celestiales en su apoyo.

Las operaciones aéreas y marítimas apoyan las acciones terrestres, provocando mayores posibilidades de crecimiento en la conquista del terreno ocupado mediante la explotación del éxito.

d. Ejecución del plan MAT:

Las siguientes operaciones se harán con el fin de retener lo conquistado espiritualmente.

- Misiones especiales: Se refiere al envío de un delegado para realizar un estudio de factibilidad para una actividad misionera.
- Establecimiento de discipulado basado en el Plan ADE.
- Establecer un campo de operación (iglesia en formación)
- Envío de obrero.
- Procurar la adquisición y utilización los recursos locales.
- Establecimiento de iglesia, con el número mínimo de departamentos, según el organigrama básico del Plan DEO.
- Confirmación y ordenación del ministro como pastor de la iglesia.
- Impulsar el programa de capacitación de guerra espiritual basado en el Plan MAT (2ª Corintios 10:4; Efesios 6:12).
- Ejercer labores de seguridad de los territorios conquistados por aire, mar y tierra en el rango espiritual.

e. Detalles de coordinación Plan MAT:

- Facilitar los recursos son responsabilidad de la iglesia que envía (humanos, apoyo ministerial, económicos, según disponibilidad).

- Para la investigación teológica y preparación de material de enseñanza está a la disposición las páginas web de MCNP: www.nuevopacto.org.sv www.nuevopactosac.org www.nuevopacto.net.

6. DETALLES DE COORDINACIÓN

A. El presente plan será publicado por el Apóstol de la Misión para su ejecución.

B. Cada Delegado Apostólico y pastores de iglesias deberán darlo a conocer a su congregación.

C. Partes del presente plan estarán disponibles en la página web de MCNP. www.nuevopacto.org.sv

D. Lo no considerado en el presente plan deberá ser consultado al Apóstol de la Misión para su respectiva consideración.

7. ANEXOS

El desarrollo del presente plan incluye los anexos siguientes:

1. ANEXO “A” PROCEDIMIENTO OPERATIVO MINISTERIAL “P.O.M.”
2. ANEXO “B” REGLAMENTO INTERNO DE MCNP
3. ANEXO “C” ESTATUTOS DE FE
4. ANEXO “D” MANUAL DE ORGANIZACIÓN